



O módulo PHC Consolidação foi desenhado para executar a **consolidação contabilística**, no que diz respeito à integração de contas e respectivos ajustamentos de consolidação.

## PHC Consolidação CS

Execute de uma forma simples e eficaz a consolidação contabilística de grupos de empresas

### BENEFÍCIOS

- ▶ Consolidação avançada de grupos de empresas
- ▶ Tratamento de contabilidade consolidada

### SOLUÇÃO

- ▶ Cálculo e actualização automática das percentagens de participação do grupo nas respectivas sociedades

### DESTINATÁRIOS

- ▶ Grupos de empresas
- ▶ SGPS
- ▶ Gabinetes de Contabilidade
- ▶ ROCs

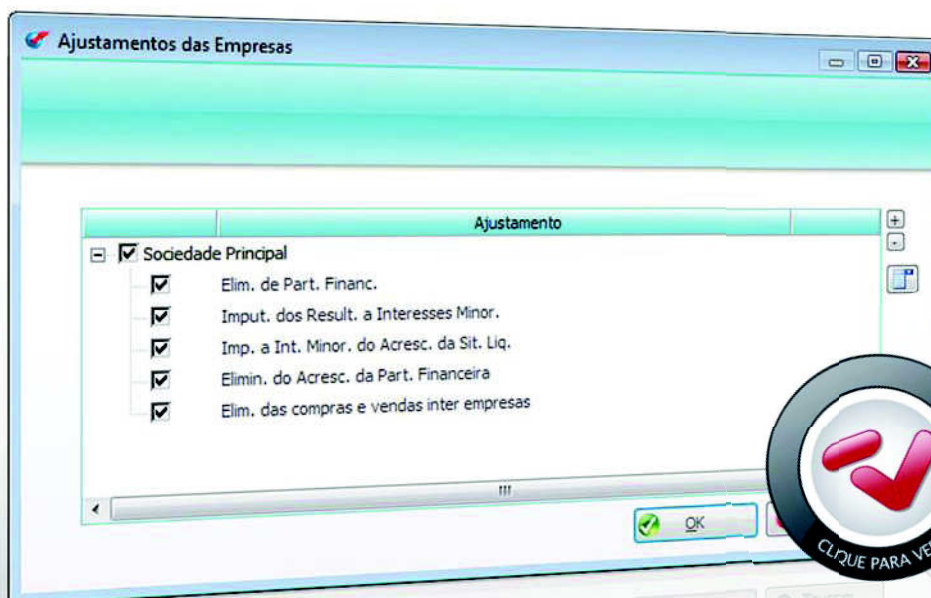

Além do software instalar os ajustamentos base, o utilizador pode criar os seus ajustamentos e executá-los para qualquer uma das sociedades.

- ▶ Definir todas as sociedades do grupo e respectivas participações;
- ▶ Configurar o formato da consolidação base de contas;
- ▶ Consolidar os dados, incluindo a gestão de centros de custo de cada sociedade;
- ▶ Criar ou alterar ajustamentos de consolidação;
- ▶ Executar os ajustamentos e integração de saldos várias vezes por ano, com a periodicidade que se pretender;
- ▶ Definir instruções de consolidação orçamental e efectuar a integração de saldos orçamentais de empresas;
- ▶ Definir para cada sociedade quais os ajustamentos de consolidação que lhe serão aplicados;
- ▶ Obter os mapas legais para contabilidades consolidadas, nomeadamente balanço e demonstração de resultados consolidados, e outros anexos;
- ▶ Possibilidade de introdução de movimentos directos para acertos ou ajustamentos não previstos ou não passíveis de execução automática;
- ▶ Possibilidade de obter extractos de conta, balancetes, diários e outros mapas contabilísticos da contabilidade consolidada;
- ▶ Cálculo e actualização automática (nos casos em que é possível) das percentagens de participação do grupo nas respectivas sociedades.

O módulo PHC Consolidação foi desenhado para executar a consolidação contabilística, no que diz respeito à integração de contas e respectivos ajustamentos de consolidação. Assim procurou-se desenvolver um programa que além de realizar todos os objectivos que à partida se propõe, também permita:

### Integração Total

O método de consolidação global consiste na integração global no Balanço e na Demonstração de Resultados da empresa consolidante dos elementos respectivos dos Balanços e das Demonstrações de Resultados das empresas consolidadas, evidenciando os direitos de terceiros, designados para o efeito por “interesses minoritários”.

Os seguintes ajustamentos, já incorporados neste módulo, decorrem da aplicação do método de consolidação global/ integração total:

- ▶ Eliminação das participações financeiras;
- ▶ Imputação dos resultados a interesses minoritários;
- ▶ Imputação a interesses minoritários do acréscimo da situação líquida;
- ▶ Eliminação do acréscimo da participação financeira;
- ▶ Eliminação das compras e vendas inter-empresas do grupo;
- ▶ Eliminação do lucro interno das existências iniciais;
- ▶ Eliminação do lucro interno das existências finais;
- ▶ Eliminação dos débitos e créditos internos;
- ▶ Eliminação das prestações de serviços internas;
- ▶ Eliminação dos saldos de empréstimos internos;
- ▶ Eliminação da mais-valia;
- ▶ Correção das amortizações referentes à anulação da mais-valia;
- ▶ Amortização do exercício da diferença de aquisição (trespasse);
- ▶ Imputação da diferença de consolidação.

Outros ajustamentos que sejam necessários podem ser configurados pelo utilizador ou executados como movimentos directos na contabilidade consolidada.

### Integração Proporcional

O método de consolidação proporcional consiste na integração no Balanço e na Demonstração de Resultados da empresa consolidante da parte que proporcionalmente lhe corresponder nos elementos respectivos dos Balanços e das Demonstrações de Resultados das empresas consolidadas.

Os Ajustamentos a efectuar de acordo com o método de Integração Proporcional são idênticos aos referidos no ponto 1). No entanto, existe a necessidade do utilizador efectuar ligeiras alterações, nomeadamente no que respeita à eliminação do movimento na conta de Interesses Minoritários (266), e à multiplicação de determinados valores pela percentagem de participação, através de uma das seguintes opções da fórmula de ajustamentos de consolidação:

- ▶ Multiplica o resultado pela percentagem de participação na sociedade;
- ▶ Pede valor;
- ▶ Programa.

### Equivalência Patrimonial

Este método consiste na substituição no Balanço da empresa consolidante do valor contabilístico das partes de capital por ela detidas pelo valor que proporcionalmente lhe corresponde nos capitais próprios da empresa participada.

Não se trata propriamente de um verdadeiro procedimento de consolidação, mas sim de um processo de actualização, ao valor contabilístico, do valor da participação financeira. Corresponde, na prática, à revalorização ou à depreciação do preço de custo da participação financeira, face ao seu valor contabilístico na empresa participada.

Desta forma, os activos e passivos, gastos e rendimentos da empresa participada não são integrados nos da empresa consolidante, sendo considerados apenas para efeitos de cálculo dos valores que proporcionalmente correspondem à participação financeira.

Alguns dos ajustamentos utilizados são os seguintes:

- ▶ Equiv. Patrimonial – Mais-valia na diferença de consolidação;
- ▶ Equiv. Patrimonial – Menos-valia na diferença de consolidação;
- ▶ Equiv. Patrimonial – Ganhos em emp. do grupo e associadas;
- ▶ Equiv. Patrimonial – Perdas em emp. do grupo e associadas.

## 1. CONFIGURAÇÃO

### Sociedades

- ▶ Define a base de dados de cada sociedade.
- ▶ Define em pormenor quem são os sócios e que percentagem possuem.
- ▶ Define alguns valores para a consolidação (i.e. Goodwill)
- ▶ Define os ajustamentos e instruções de consolidação a utilizar.

### Instruções de Consolidação

- ▶ Permite incluir numa única contabilidade os dados de todas as contabilidades.
- ▶ Permite definir as regras com que os saldos de cada contabilidade são consolidados, i.e. lançar o saldo de várias contas numa conta principal.
- ▶ Permite a utilização de fórmulas para adaptação a cada caso.
- ▶ Permite definir instruções de consolidação orçamental.

### Ajustamentos de Consolidação

- ▶ Eliminar os movimentos inter empresas do grupo.
- ▶ Ajustar saldos.
- ▶ Permite configurar com fórmulas os movimentos de ajustamento a executar.

## 2. EXECUÇÃO

### Integrar Saldos

- ▶ Usando as instruções de consolidação pode seleccionar as sociedades a integrar, e executar de uma forma automática.
- ▶ Pode integrar os saldos ou movimentos, de modo a permitir, por exemplo, análises consolidadas por centros de custo.

### Processamento de Ajustamentos

- ▶ Selecciona e executa os ajustamentos que desejar para as sociedades seleccionadas.

### Movimentos Directos

- ▶ Permite executar movimentos contabilísticos directos, para ajustamentos particulares que não seja possível executar de forma automática.

## 3. ANÁLISES

### Mapas de Gestão

- ▶ Balanço e demonstração de resultados consolidada.
- ▶ Balançetes, extractos e diários da contabilidade consolidada.

### Definição de dados das Sociedades

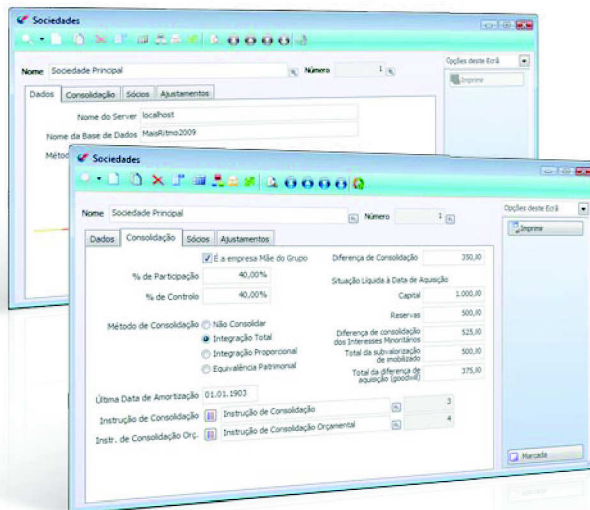

Pode configurar os dados de cada sociedade, os quais podem ser usados, mais tarde, nas fórmulas dos ajustamentos.

### Integração dos Saldos de empresas e Integração de Saldos Orçamentais de Empresas

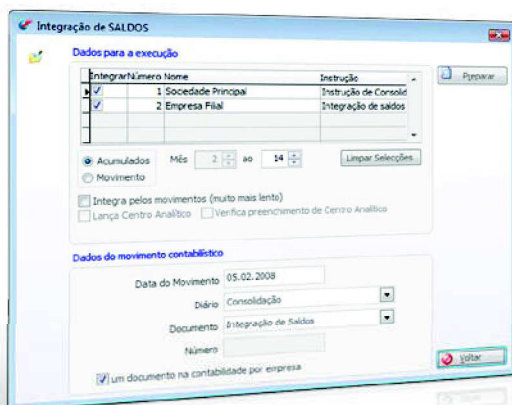

De uma forma rápida e simples pode integrar os saldos das várias empresas, por total ou de um determinado mês do ano.

## Configuração de Ajustamentos de Consolidação

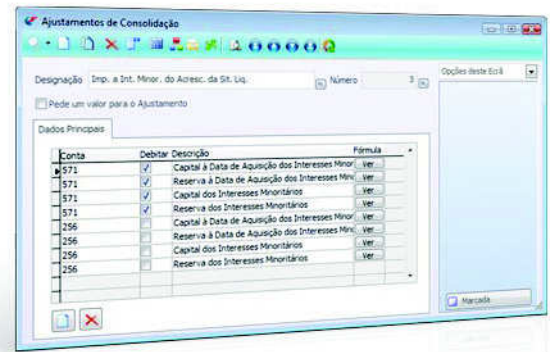

Pode configurar em cada ajustamento as várias contas a movimentar e as fórmulas que definem o local onde o software vai buscar os valores.

## Pontos Importantes

### Consolidação contabilística

Este módulo permite consolidar as contas das várias sociedades do grupo e posteriormente efectuar os devidos ajustamentos contabilísticos às contas consolidadas. Para terminar pode obter os mapas contabilísticos do balanço e demonstração de resultados consolidados e alguns dos anexos obrigatórios.

### Execução rápida da consolidação

Para executar a integração de contas e os ajustamentos de consolidação basta seleccionar a opção pretendida, escolher quais as sociedades e executar o processamento. Simples e rápido.

### Bases de dados distribuídas

O sistema permite que a base de dados de cada sociedade esteja num local diferente da base de dados consolidada. Ou por cópia para o sistema local (com adição da base de dados ao servidor) ou por ligação directa (via linha dedicada ou outra) ao servidor da sociedade a integrar, assim pode consolidar todos os dados de qualquer sociedade do grupo.

### Incluir informação sobre centros de custo ou centros analíticos das empresas

Pode integrar os saldos contabilísticos incluindo a informação sobre centros de custo. Desta forma pode obter análises por centro de custo de uma forma consolidada.

### As bases de dados das empresas a consolidar podem ser em PHC Corporate

Apesar deste módulo ser comercializado exclusivamente em PHC Advanced e PHC Enterprise (não existe este módulo em PHC Corporate), tal não impede que o utilizador possua em alguma sociedade o software dos módulos Contabilidade em PHC Corporate. Deste forma, pode usar o módulo Consolidação com sociedades que possuam Software PHC, seja ele PHC Corporate, PHC Advanced ou PHC Enterprise.

### Pré-configurado e pronto a funcionar para a realidade Portuguesa

Este módulo vem com uma série de ajustamentos pré-configurados, os quais foram desenvolvidos por consultores especializados, segundo as normas contabilísticas Portuguesas. Desta forma, a configuração e adaptação do software à realidade de cada grupo de empresas passa a ser mais rápida e eficiente.

### Flexibilidade de configuração

Possibilidade de criar novos, ou alterar, os ajustamentos que se encontram por defeito no módulo. Os ajustamentos não são mais que conjuntos de fórmulas com valores e respectivas contas a lançar. Não só podem ser actualizados para nova legislação, ou características particulares de determinado grupo de empresas, como também podem ser criados novos, para ajustamentos não previstos de base.

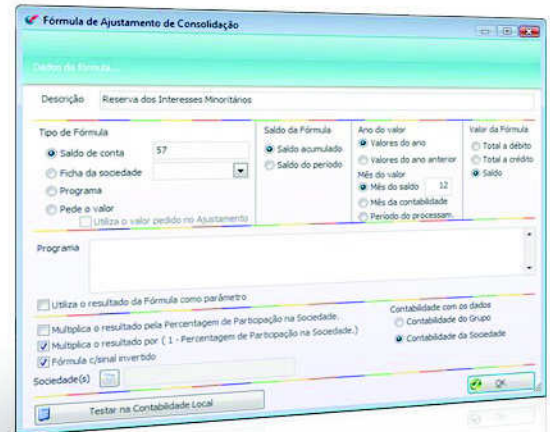

Existem várias opções nas fórmulas que permitem uma flexibilidade total.

## Veja o que alguns utilizadores pensam do Software PHC®

Segundo **Paulo Vieira, Executivo da Assibeta**, o Software PHC® “é extraordinariamente simples de utilizar, com um interface gráfico simples e agradável, o que simplificou significativamente o processo de adaptação ao mesmo”.

**António Pereira, Director de Sistemas de Informação da CEPESA** realçou que as soluções PHC: “criaram uma maior autonomia operacional das filiais, permitindo obter uma informação mais objectiva e oportuna.”

De acordo com **Dinis Pires, responsável do Convento do Espinheiro**, com o Software PHC® “conseguiu-se automatizar todos os processos internos da organização, obtendo assim uma maior produtividade da parte dos utilizadores e consequentemente ganhos de eficiência de toda a estrutura, com vantagens acrescidas para os nossos clientes”.

**Aníbal Pereira, Administrador da Quinta Grande**, revelou que “A Quinta Grande, na qualidade de Assistência Técnica Autorizada

aos computadores portáteis TOSHIBA, necessita de ferramentas que permitam uma grande facilidade de adaptação, quer a novos tipos de produtos, quer à frequente implementação de novos processos. Esta maleabilidade do Software PHC® conjugada com o enorme potencial de consulta e análise de dados, permitiu um melhor e mais versátil controlo e adaptação à dinâmica do negócio”.

**Dr. Luís Marvanejo, Responsável dos Armazéns Marvanejo**, disse que “Tendo sido possível integrar os diversos processos de negócio no PHC, que, pela sua capacidade de gestão de todas as vertentes do negócio, apoiada pela disponibilização de informação em tempo real, permite tomar decisões de gestão no momento certo, foi possível eliminar redundâncias administrativas e otimizar processos, aumentando a produtividade dos recursos humanos e a eficiência comercial da empresa.”

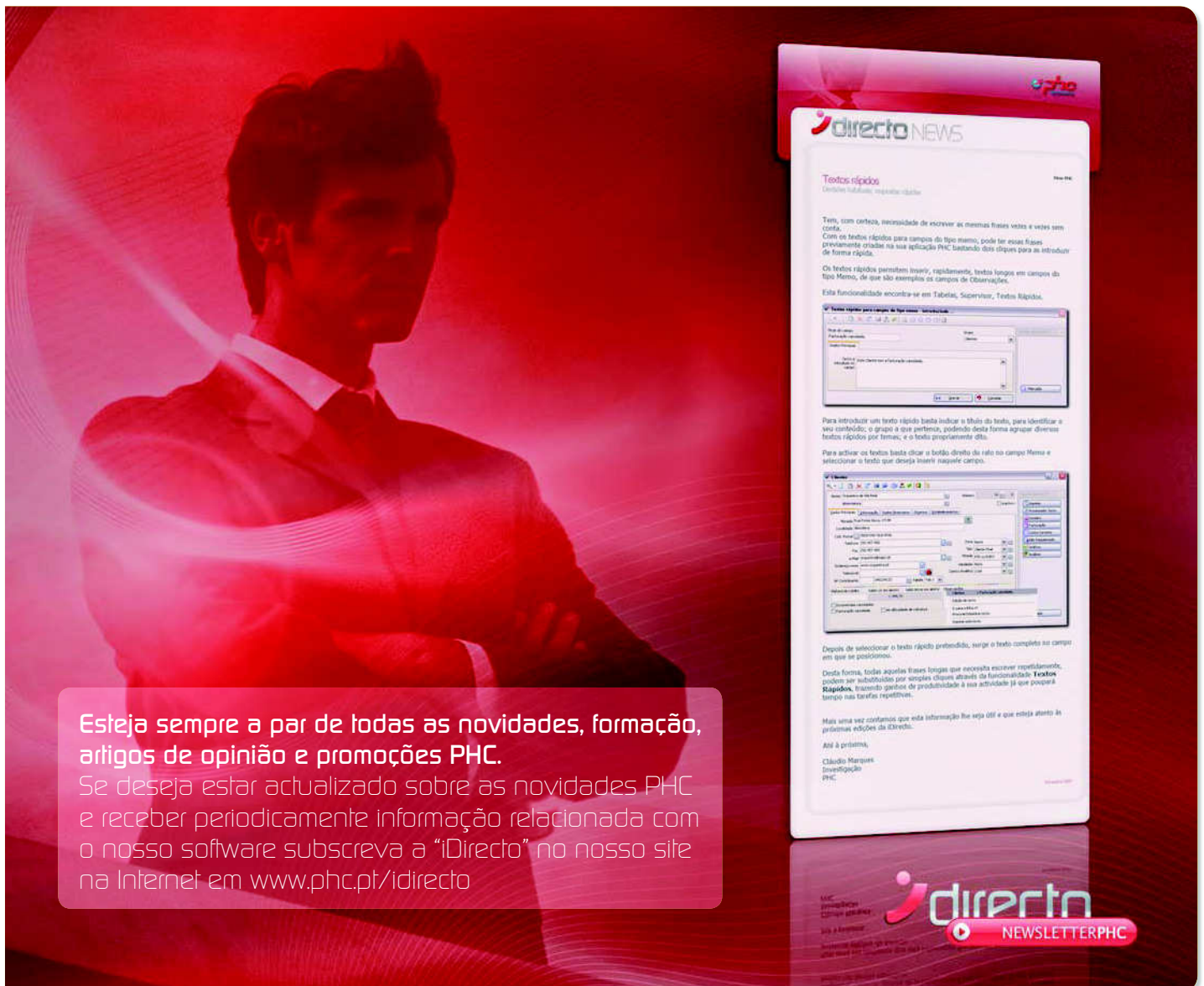

**directo NEWS**

**Textos rápidos**  
Criação automática, repetição rápida

Terça, com certeza, necessidade de escrever as mesmas frases vezes e vezes sem conta.  
Com os textos rápidos para campos do tipo memo, pode fazer essas frases previamente criadas na sua aplicação PHC bastando dois cliques para as introduzir de forma rápida.

Os textos rápidos permitem inserir, rapidamente, texto longo em campos do tipo Memo, de que são exemplos os campos de Observações.

Esta funcionalidade encontra-se em Tabelas, Supervisor, Textos Rápidos.

**Os Textos Rápidos para campos do tipo memo - funcionalidade**

Para introduzir um texto rápido basta indicar o título do texto, para identificar o seu conteúdo; o grupo a que pertence, podendo desta forma agrupar diversos textos rápidos por temas, e o texto propriamente dito.

Para ativar os textos basta clicar o botão direito da tela no campo Memo e seleccionar o texto que deseja inserir naquele campo.

Depois de seleccionar o texto rápido pretendido, surge o texto completo no campo em que se posicionou.

Desta forma, todas aquelas frases longas que necessita escrever repetidamente, podem ser substituídas por simples cliques através da funcionalidade **Textos Rápidos**, trazendo ganhos de produtividade à sua actividade já que poupará tempo nas tarefas repetitivas.

Mais uma vez constatamos que esta informação lhe seja útil e que esteja atento às próximas edições da directo.

Até à próxima,  
Cláudio Marques  
Investigação  
PHC

**directo NEWSLETTER PHC**

**Esteja sempre a par de todas as novidades, formação, artigos de opinião e promoções PHC.**

Se deseja estar actualizado sobre as novidades PHC e receber periodicamente informação relacionada com o nosso software subscreva a “iDirecto” no nosso site na Internet em [www.phc.pt/idirecto](http://www.phc.pt/idirecto)



## FILMES . FORMAÇÃO . DOWNLOADS . NOTÍCIAS . E MUITO MAIS

Com o **Vantagem Garantida PHC** tem o software actualizado durante três anos, conhece as suas obrigações legais no Calendário PHC e obtém acesso privilegiado a conteúdos no site [vantagem.phc.pt](http://vantagem.phc.pt).

Desde **filmes de auto-formação** sobre a utilização do Software PHC® às novidades a cada nova versão, neste espaço consulta, ainda, as notícias, novidades e todos os números da newsletter iDirecto, informações que o vão ajudar a tirar o máximo partido das suas aplicações de gestão.

<http://vantagem.phc.pt>



Excelência Nacional

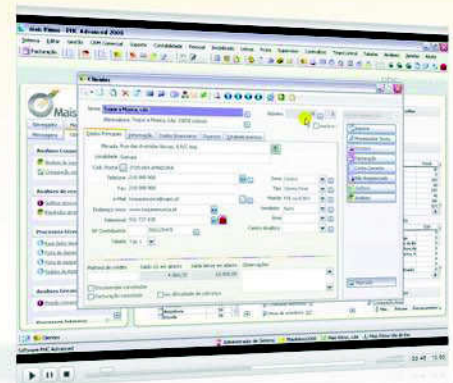

O Software PHC® é uma ferramenta imprescindível na gestão diária de uma empresa. Trata-se de um software cuidadosamente estudado por utilizadores reais e desenvolvido segundo os seus conselhos, conjuntamente com a nossa experiência acumulada desde 1989.

Todo o seu modo de funcionamento está orientado para melhorar a actuação das Empresas, aumentando a produtividade dos colaboradores, minimizando os tempos improdutos e facilitando assim as tarefas rotineiras.

Se tem a preocupação com a redução de custos da sua empresa, com a análise de rentabilidade da mesma e com o aumento da eficácia das várias áreas, então deseja com certeza vir a ser um dos muitos utilizadores do Software PHC®.

Este documento tem como objectivo descrever as funcionalidades do software. Em virtude da sua constante evolução, é possível que

as funcionalidades aqui descritas não se mantenham no mesmo formato. Se considerar vital alguma funcionalidade em particular, verifique na Demonstração do Software se a mesma corresponde ao que necessita.

#### **Para mais informação**

Para saber mais sobre este módulo pode consultar o portal PHC em [www.phc.pt](http://www.phc.pt)

#### **Quem é a PHC**

A PHC é uma empresa 100% Nacional, nascida em 1989 e totalmente dedicada a aumentar a produtividade das empresas ambiciosas e inovadoras.

Possuímos uma rede de 348 Parceiros certificados e 111 colaboradores em Lisboa, Porto, Madrid e Maputo. O Software PHC® é utilizado em mais de 23.600 organizações, por mais de 110.000 utilizadores.