



O módulo PHC Ecovalor permite elaborar o cálculo das diversas taxas nos respectivos documentos e dossiers internos, bem como obter os dados para as respectivas Declarações Anuais.

PHC Ecovalor CS

Controle as tarefas relacionadas com as diversas taxas do Ecovalor, nomeadamente as taxas referentes a pilhas, embalagens, REEE e outras, de uma forma totalmente integrada com o Módulo PHC Gestão

BENEFÍCIOS

- ▶ Tratamento integrado de Ecovalor com a facturação

SOLUÇÃO

- ▶ Cálculo automático do Ecovalor

DESTINATÁRIOS

- ▶ Empresas que vendem produtos sujeitos a Ecovalor

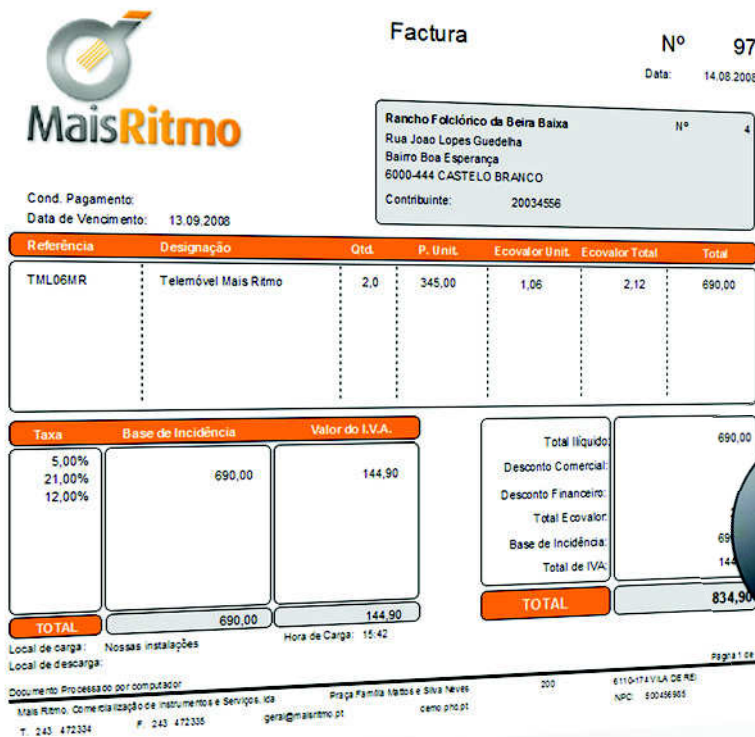

Mais Ritmo Factura Nº 97
Data: 14.08.2008

Rancho Folclórico da Beira Baixa Nº 4
Rua Joao Lopes Guedesha
Bairro Boa Esperança
6000-444 CASTELO BRANCO
Contribuinte: 20034556

Cond. Pagamento:
Data de Vencimento: 13.09.2008

Referência	Designação	Qtd.	P. Unit.	Ecovalor Unit.	Ecovalor Total	Total
TMLO6MR	Telemóvel Mais Ritmo	2,0	345,00	1,06	2,12	690,00

Taxa	Base de Incidência	Valor do I.V.A.
5,00%	690,00	144,90
21,00%		
12,00%		
TOTAL	690,00	144,90

Total Líquido:	690,00
Desconto Comercial:	
Desconto Financeiro:	
Total Ecovalor:	69,00
Base de Incidência:	690,00
Total de IVA:	144,90
TOTAL	834,90

Local de carga: Nossas instalações
Local de descarga:
Hora de Carga: 15:42

Documento Processado por computador
Mais Ritmo, Comercialização de Instrumentos e Serviços, LDA
Praça Família Vitorino e Silva Neves
geral@maisritmo.pt ceno.phc.pt

200 6110171 VILA DE REI
NIPC: 500496905

T. 243 472334 F. 243 472335

CLIQUE PARA VER O FILME PHC TV

Portaria 572001, anexo II, nº 3, alínea b): "Ao longo da cadeia de comércio, as facturas deverão ter discriminado o valor global que, em cada transacção, corresponde à contribuição para a entidade gestora." Pode desenhar o respectivo IDU da factura de forma a informar o consumidor final.

- ▶ Criação de tipos de pilhas/acumuladores;
- ▶ Criação de materiais de embalagens, indicando a respectiva categoria;
- ▶ Classificação das pilhas/acumuladores por peso, Ecovalor por kg e quantidades existentes em determinado artigo;
- ▶ Configuração de artigos com diversas taxas de Ecovalor (pilha/acumulador, embalagens, reee e outros);
- ▶ Elaboração de análises que permitem preencher as diversas declarações anuais para as entidades gestoras;
- ▶ Configuração de documentos de facturação e dossiers internos para uso da funcionalidade;
- ▶ Cálculo automático do Ecovalor;
- ▶ Impressão de documentos de facturação com a informação do Ecovalor.

Stocks e Artigos

O ecrã de Stocks e Serviços, permite criar diversos artigos indicando o Ecovalor a que está sujeito. Podendo ainda observar uma listagem dos ecovalores desse artigo.

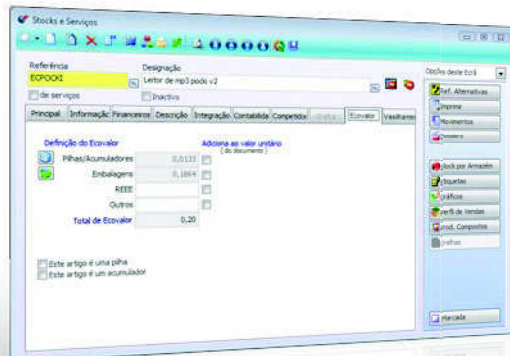

Este ecrã permite a introdução de valores referentes às taxas de Ecovalor.

Este módulo, integrado com o módulo PHC Gestão, permite efectuar documentos de facturação e Dossiers Internos com Ecovalor. Deve configurar cada documento de forma a que o mesmo utilize Ecovalor. Após a configuração do documento, ficam disponíveis nas linhas do mesmo as respectivas colunas relativas ao Ecovalor.

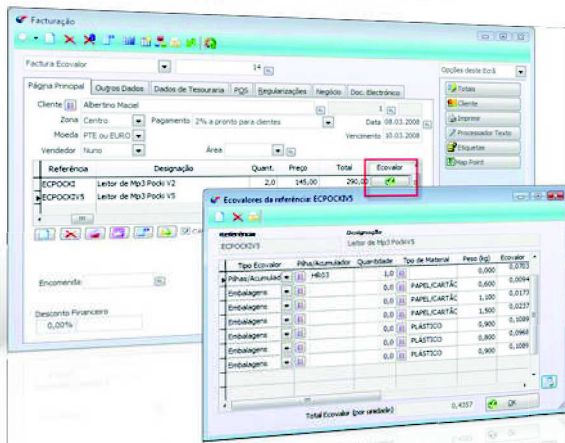

Ao clicar numa linha do documento no campo Ecovalor, fica a saber em detalhe quais os Ecovalores de referência desse mesmo produto.

Gestão de Pilhas/Acumuladores

Podem configurar pilhas/acumuladores contidas no respectivo artigo, para a mesma referência, com datas diferentes e com a possibilidade de activar ou inactivar as mesmas.



Neste ecrã pode configurar os diversos tipos de pilhas/acumuladores, indicando o seu respectivo Ecovalor (euros/kg).

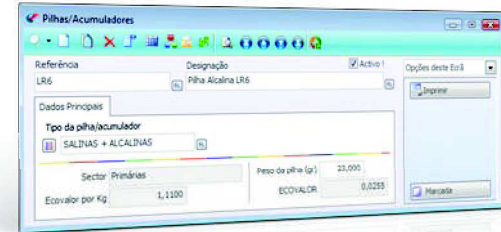

Aqui pode associar a cada tipo de pilha/acumulador o seu respectivo peso. Efectuando assim automaticamente o cálculo do Ecovalor.

Gestão de Embalagens

O ecrã de materiais de embalagens permite definir os tipos de embalagens (papel/cartão, aço, plásticos, etc.). Posteriormente, pode definir para um respectivo artigo, quais os tipos de materiais utilizados. A informação configurada nestes ecrãs será vital para a obtenção dos dados necessários ao preenchimento da respectiva Declaração Anual.

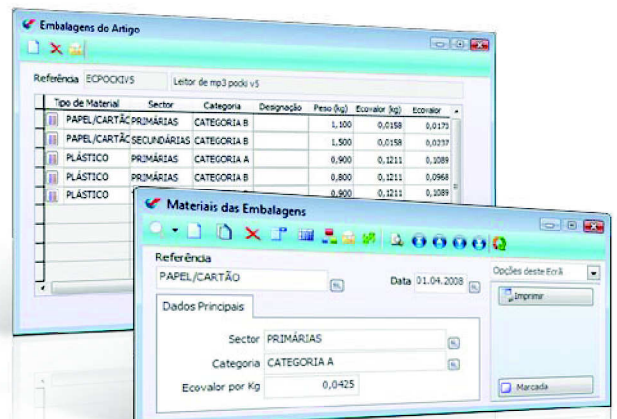

Análise Global de Ecovalores

A Análise Global de Ecovalores permite visualizar a informação relativa aos valores reais introduzidos nos documentos de facturação e dossiers internos, relativamente aos ecovalores de pilhas/acumuladores e embalagens.

As Declarações de Ecovalores de embalagens e pilhas/ acumuladores servem de apoio ao preenchimento das respectivas declarações anuais a entregar (pagar) à respectiva entidade gestora.

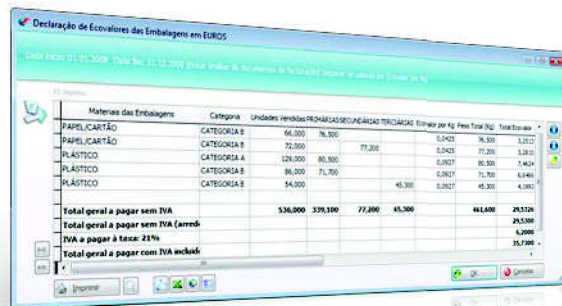

Materiais das Embalagens	Categoria	Unidades Vendidas	Ecovalor	Ecovalor por Kg	Peso Total (kg)	Total Ecovalor
PAPEL/CARTÃO	CATEGORIA B	66.000	76.500	0,945	76.500	1.212,0
PAPEL/CARTÃO	CATEGORIA E	72.000	77.300	0,945	77.300	1.362,0
PLÁSTICO	CATEGORIA A	126.000	80.500	0,639	80.500	7.452,0
PLÁSTICO	CATEGORIA B	86.000	71.700	0,834	71.700	6.144,0
PLÁSTICO	CATEGORIA E	54.000	45.300	0,839	45.300	4.182,0
Total geral a pagar sem IVA		536.000	339.300		77.800	441.600
Total geral a pagar sem IVA (arred)						29.530
IVA a pagar à taxa: 21%						4.296
Total geral a pagar com IVA incluído:						38.126

Declaração de Ecovalores das embalagens.

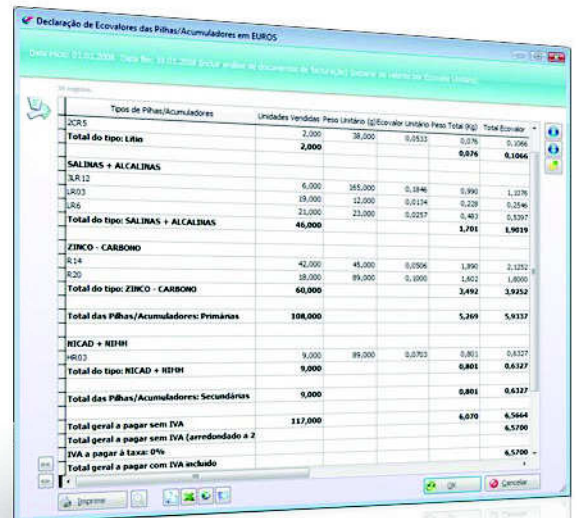

Tipo de Pilhas/Acumuladores	Unidades Vendidas	Peso Unitário	Ecovalor Unitário	Peso Total (kg)	Total Ecovalor
Total do tipo: Lítio	2.000	38.000	0,0533	80,76	0,3266
SALINAS + ALCALINAS					0,875
LR12	6.000	365.000	0,1846	990	1,1276
LR03	19.000	12.000	0,0194	229	0,2546
LR6	21.000	23.000	0,0217	463	0,5207
Total do tipo: SALINAS + ALCALINAS	46.000				1,701
ZINCO - CARBONO					
R14	42.000	45.000	0,1066	1.890	2,1212
R20	18.000	89.000	0,1000	1.602	1,6500
Total do tipo: ZINCO - CARBONO	60.000				3,492
Total das Pilhas/Acumuladores: Primárias					108.000
NIKAD + NIKH					
HR03	9.000	89.000	0,0763	801	0,6127
Total do tipo: NIKAD + NIKH	9.000				0,6127
Total das Pilhas/Acumuladores: Secundárias					9.000
Total geral a pagar sem IVA					6,070
Total geral a pagar sem IVA (arredondado a 2)					6,5700
IVA a pagar à taxa: 0%					0,0000
Total geral a pagar com IVA incluído					6,5700

Declaração de Ecovalores das pilhas/acumuladores.

O Software PHC® é uma ferramenta imprescindível na gestão diária de uma empresa. Trata-se de um software cuidadosamente estudado por utilizadores reais e desenvolvido segundo os seus conselhos, conjuntamente com a nossa experiência acumulada desde 1989.

Todo o seu modo de funcionamento está orientado para melhorar a actuação das Empresas, aumentando a produtividade dos colaboradores, minimizando os tempos improdutos e facilitando assim as tarefas rotineiras.

Se tem a preocupação com a redução de custos da sua empresa, com a análise de rendibilidade da mesma e com o aumento da eficácia das várias áreas, então deseja com certeza vir a ser um dos muitos utilizadores do Software PHC®.

Este documento tem como objectivo descrever as funcionalidades do software. Em virtude da sua constante evolução, é possível que

as funcionalidades aqui descritas não se mantenham no mesmo formato. Se considerar vital alguma funcionalidade em particular, verifique na Demonstração do Software se a mesma corresponde ao que necessita.

Para mais informação

Para saber mais sobre este módulo pode consultar o portal PHC em www.phc.pt

Quem é a PHC

A PHC é uma empresa 100% Nacional, nascida em 1989 e totalmente dedicada a aumentar a produtividade das empresas ambiciosas e inovadoras.

Possuímos uma rede de 348 Parceiros certificados e 111 colaboradores em Lisboa, Porto, Madrid e Maputo. O Software PHC® é utilizado em mais de 23.600 organizações, por mais de 110.000 utilizadores.