

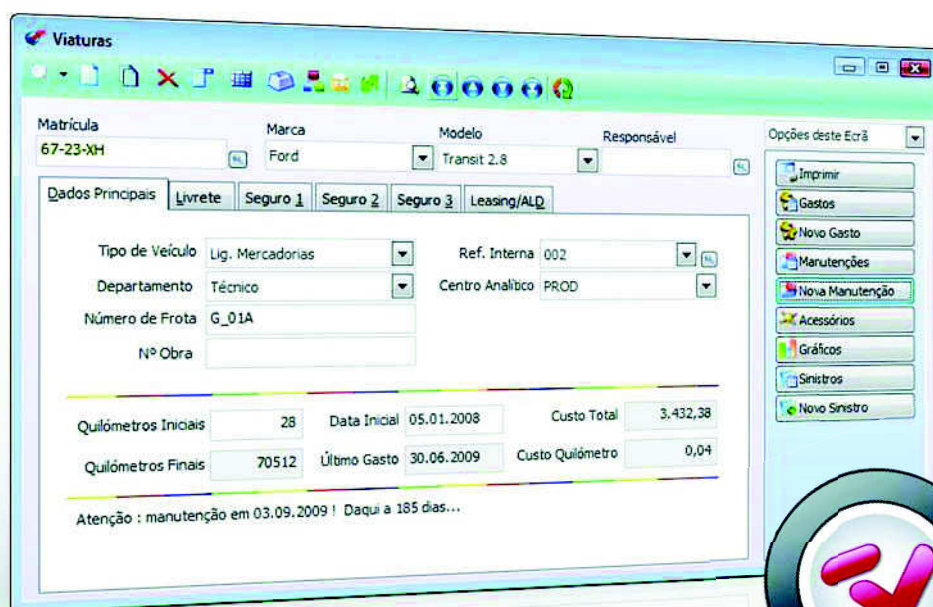

O módulo PHC Frota contém ferramentas para o controlo total sobre os custos da frota, manutenção e estado da mesma.

PHC Frota CS

Controle todos os custos e utilizadores da frota



Viaturas

Matrícula: 67-23-XH | Marca: Ford | Modelo: Transit 2.8 | Responsável: []

Dados Principais | Livrete | Seguro 1 | Seguro 2 | Seguro 3 | Leasing/ALD

Tipo de Veículo: Lig. Mercadorias | Ref. Interna: 002

Departamento: Técnico | Centro Analítico: PROD

Número de Frota: G_01A | Nº Obra: []

Quilómetros Iniciais: 28 | Data Inicial: 05.01.2008 | Custo Total: 3,432,38

Quilómetros Finais: 70512 | Último Gasto: 30.06.2009 | Custo Quilómetro: 0,04

Atenção : manutenção em 03.09.2009 ! Daqui a 185 dias...

Opções deste Ecrã

- Imprimir
- Gastos
- Novo Gasto
- Manutenções
- Novas Manutenções
- Acessórios
- Gráficos
- Sinistros
- Novo Sinistro

CLIQUE PARA VER O FILME PHC TV

Pode guardar toda a informação sobre cada viatura e consultá-la a partir da respectiva ficha.

BENEFÍCIOS

- ▶ Controlo de viaturas e motoristas
- ▶ Gestão de custos e viagens
- ▶ Manutenção
- ▶ Historial de sinistros

SOLUÇÃO

- ▶ Parque de viaturas
- ▶ Gestão da manutenção passada e futura
- ▶ Controlo de custos
- ▶ Gestão de acessórios de viaturas
- ▶ Importação de dados do sistema Galp® Frota e similares

DESTINATÁRIOS

- ▶ Empresas com frota automóvel

- ▶ Controlo total sobre a frota, motoristas e acessórios;
- ▶ Estatísticas por viatura, departamento, viagem, etc.;
- ▶ Rankings de viaturas mais dispendiosas, que mais viajam, etc.;
- ▶ Análise gráfica de evolução de qualquer tipo de gasto;
- ▶ Controlo de gastos aos 100Kms, mensal ou anual;
- ▶ Emissão automática de compras a partir de gastos (só com o PHC Gestão);
- ▶ Análise de médias de consumos e evolução das mesmas;
- ▶ Exportação de dados para folha de cálculo;
- ▶ Gestão dos acessórios de cada viatura;
- ▶ Controlo total sobre motoristas;
- ▶ Gestão e controlo da manutenção da frota;
- ▶ Análise de informação por centro de custo;
- ▶ Historial de sinistros de cada viatura;
- ▶ Controlo dos seguros e leasings;
- ▶ Controlo de Quilómetros contratados no Leasing/ALD.

O módulo PHC Frota foi desenhado para controlar todos os custos e utilizadores da frota. Assim procurou-se desenvolver um programa que para além de guardar toda a informação sobre cada viatura, permita também:

Toda a informação sobre o parque de viaturas

Arquivar toda a informação sobre cada viatura, nomeadamente dados do livrete, acessórios que possui, historial de gastos e manutenções, entre outras informações.

Pode consultar imediatamente os seus custos médios, quilómetros rodados, custos mensais bem como obter todo o tipo de mapas que desejar.

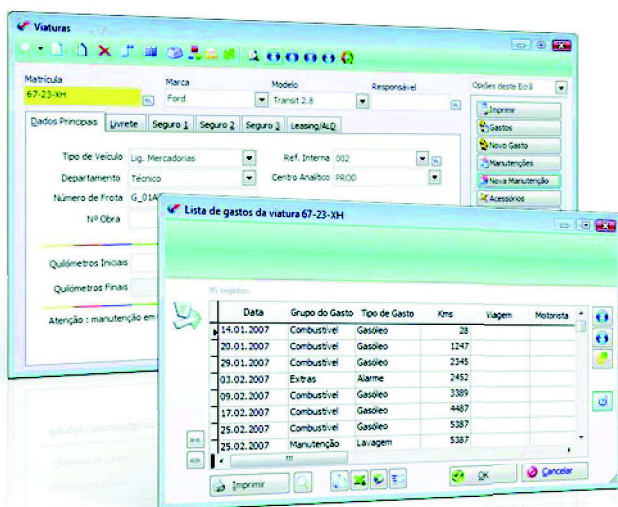

Controlo e estatísticas completas sobre os gastos

Pode obter gráficos e evoluções de gastos, bem como exportar os dados para folhas de cálculo.

Todos os gastos verificados com as viaturas vão sendo introduzidos no programa à medida que vão acontecendo, podendo assim em qualquer momento obter as estatísticas que desejar. Inclusivamente pode definir o tipo de gasto, qual o motorista e qual a viagem a que o gasto diz respeito. Desta forma obtém facilmente totais por tipo de gasto, faz a Gestão de viagens realizadas, obtendo o Controlo e informação sobre os Motoristas.

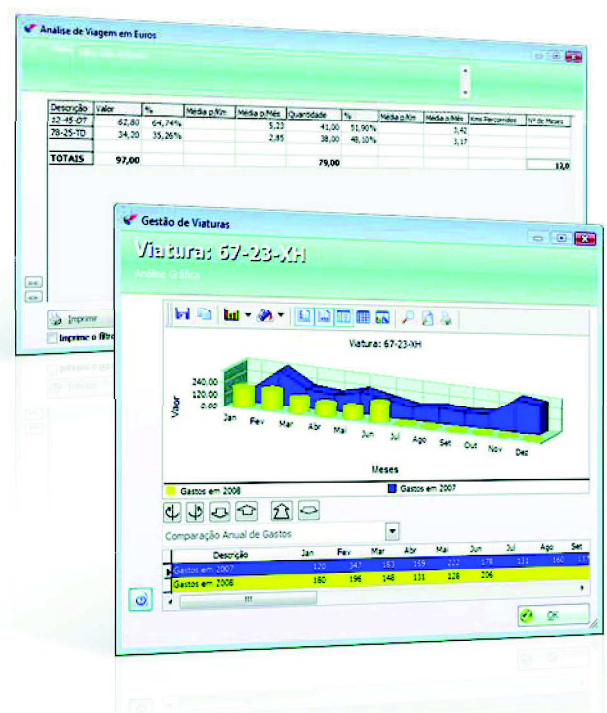

Controlo de Quilómetros por contrato de Leasing/ALD

Existe a possibilidade de indicar o número de quilómetros contratados quando é feito um contrato de leasing ou ALD, para cada viatura do seu parque.

Ao introduzir gastos da sua frota, a aplicação avisa quando se aproxima o total dos quilómetros contratados.

Existe ainda uma análise que mostra os quilómetros gastos por Ano de Contrato.

Controlo sobre os gastos da frota (Integração com o PHC Gestão)

O software permite controlar os gastos efectuados com as viaturas, respeitando a quilometragem de cada uma. Os gastos podem ser acessórios, abastecimentos, portagens, etc. Se possuir o módulo PHC Gestão, sempre que introduzir compras, lançar gastos no frota de forma imediata, os campos de valor e quantidade são automaticamente preenchidos no ficheiro de gastos. Se por outro lado, um documento de compra se traduzir em vários gastos, como por exemplo abastecimento da viatura e aquisição de peças, se os introduzir mencionando os dados da mesma factura, pode efectuar o processo inverso. Ou seja, pode de forma automática, emitir um documento de compra a partir dos gastos que teve com a sua viatura.

Se tiver o módulo PHC Contabilidade, e se o documento de Compra estiver parametrizado para efectuar a contabilização automática, o gasto é contabilizado de imediato.

Historial de revisões e manutenções

Para cada viatura pode criar um historial de revisões e manutenções com todos os dados de cada uma delas. Assim, é possível agendar as revisões em função dos quilómetros, sugerindo então o programa o tempo que falta para essa intervenção, de acordo com os quilómetros que a viatura faz em média.

Pode ser impressa uma ficha para ser entregue no momento da revisão, onde constam, além dos dados da viatura, outro tipo de comentários que entretanto foram sendo registados, como por exemplo barulhos estranhos, lâmpadas para substituir, etc.

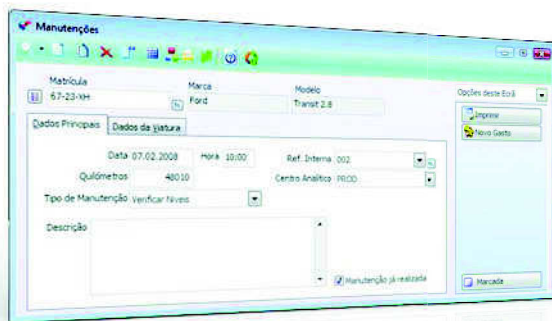

Pode imprimir numa folha para entregar na oficina, toda a informação respeitante à manutenção em causa.

É neste ficheiro que se regista toda a informação sobre determinada manutenção e que mais tarde pode ser dada como realizada.

Controlo sobre os acessórios instalados

O software permite controlar todos os acessórios de cada viatura, bem como os respectivos gastos.

Como tal, pode saber a qualquer momento em que viatura é que se encontra determinado acessório.

No caso dos pneus em concreto, pode por exemplo saber quantos Kms rodou cada pneu, se já foi eventualmente recauchutado, etc.

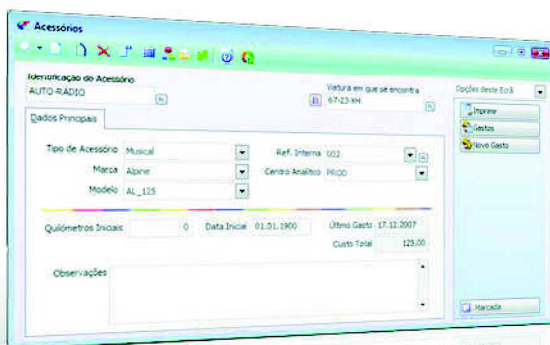

Historial de sinistros das viaturas

O software permite controlar os sinistros das viaturas, registando: o motorista, o local do acidente, os dados do outro veículo, etc.

Através da ficha da viatura é possível consultar todos os sinistros da mesma, assim como introduzir um novo sinistro.

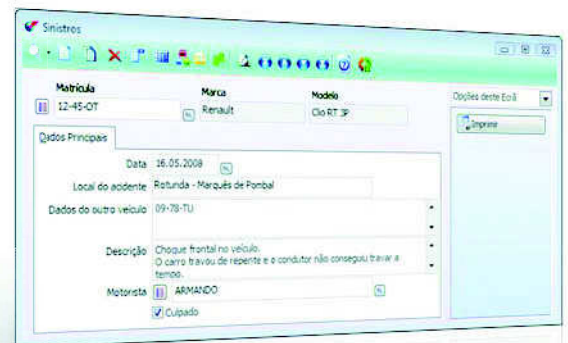

Os utilizadores que trabalham diariamente com este módulo sabem da importância vital que é o de saber antecipadamente de ações que irão ocorrer com a frota que estão a gerir, assim o módulo PHC Frota conta com uma configuração feita sobre a BD de exemplo fornecida, e que permite, via Monitor de Trabalho, avisar em tempo útil sobre datas importantes relacionadas com Seguros a expirar ou por exemplo Manutenções a realizar, etc. Tudo isto é altamente configurável podendo o utilizador decidir sobre o que quer ver, e quando quer ser notificado em relação aos assuntos relacionados com a frota.

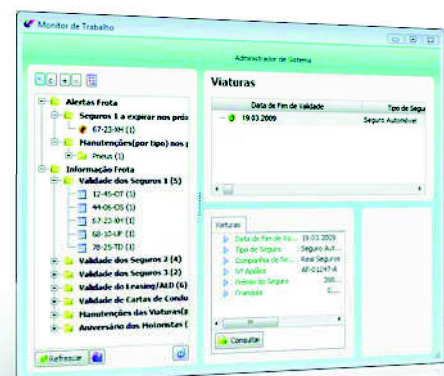

Evolução dos Gastos em Euros

Descrição	Jan	Fev	Mar	Abr	Maio
12-45-OT	438,22	225,87	271,27	296,35	
67-23-NH	180,06	196,00	147,90	131,25	
78-25-TD	196,20	159,90	347,10	274,30	
TOTAIS	814,48	581,77	766,27	701,90	

Análise de Média de Gastos em Euros

Descrição	Valor	%	Média p/Km	Média p/Mês	Quantidade	%	Média p/Km	Média p/Mês	Consumo	Por de Meses
Combustível	4.500,79	67,01%	0,03	375,07	4.633,00	99,40%	0,04	386,08	21.177	
Extras	545,00	8,11%		45,42	3,00	0,06%		0,25	3875	
Manutenção	1.176,00	17,51%	0,01	98,00	20,00	0,41%		1,47	19607	
Multas	100,00	1,49%		8,33	1,00	0,02%		0,08	34527	
Sinistro	395,00	5,88%		32,92	4,00	0,09%		0,25	16965	
TOTAIS	6.716,79							388,41	132433	12,0

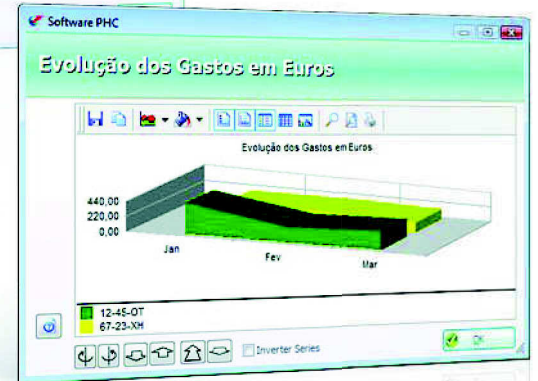

Análises e estatísticas globais

Pode obter a evolução anual por tipo de gasto ou por grupo de gasto, para determinado centro de custo, referente a determinado modelo, etc.

Pode obter também rankings de gastos, tais como:

- ▶ viaturas mais dispendiosas;
- ▶ viaturas com maior média de consumo por Km;
- ▶ viaturas que percorrem mais Kms;
- ▶ Quilómetros percorridos por contrato de Leasing/ALD;

Dashboard PHC Frota (opcional)

Este template disponibiliza um conjunto de análises e indicadores que permitem um olhar mais detalhado para os custos do parque automóvel da sua empresa, contribuindo para um melhor suporte à decisão. Esta é uma importante ferramenta de gestão para o decisor, pois num único local e de forma centralizada pode rapidamente saber qual o estado da sua frota sem ter de interpretar grandes volumes de dados.

Assim, este template é disponibilizado num painel de informação, constituído por várias páginas, em que cada uma representa informação sobre determinada área do seu parque.



Num único monitor, tem acesso a uma série de variações que permitem analisar os gastos do seu parque automóvel.

Se possuir o módulo PHC Frota, com o PHC Dashboard pode, por exemplo:

- ▶ Analisar por viatura os custos da mesma durante o ano e comparar os resultados com o ano transacto;
- ▶ Observar detalhadamente em gráfico os custos do seu parque durante o ano;
- ▶ Monitorizar as manutenções das suas viaturas e perceber por tipo de manutenção, em que áreas o seu parque está a implicar mais ou menos no custo da sua empresa;
- ▶ Observar detalhadamente em gráfico as manutenções do seu parque automóvel durante o ano;
- ▶ Saber de imediato quais as viaturas com mais Kms no ano e no total, quais as que têm mais gastos, as que têm mais manutenções;
- ▶ Conhecer quais os custos totais, por km e por 100 kms, das viaturas, os quilómetros médios das mesmas, as validades dos seguros e leasing/ald, assim como os acessórios associados a cada viatura do seu parque.

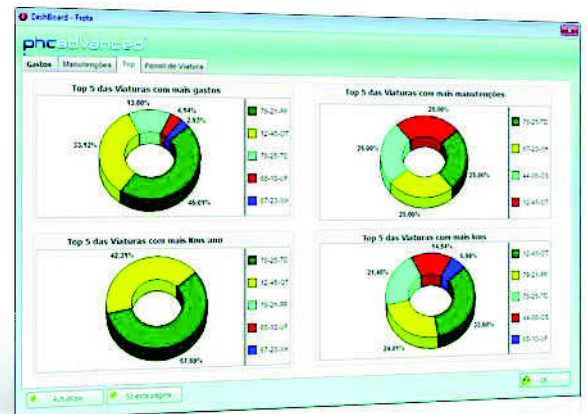

Ao analisar esta página, o gestor fica com uma leitura mais objectiva sobre o peso de cada viatura nos indicadores apresentados.

Veja o que alguns utilizadores pensam do Software PHC®

Segundo **Paulo Vieira, Executivo da Assibeta**, o Software PHC® “é extraordinariamente simples de utilizar, com um interface gráfico simples e agradável, o que simplificou significativamente o processo de adaptação ao mesmo”.

António Pereira, Director de Sistemas de Informação da CEPSA realçou que as soluções PHC: “criaram uma maior autonomia operacional das filiais, permitindo obter uma informação mais objectiva e oportuna.”

De acordo com **Dinis Pires, responsável do Convento do Espinheiro**, com o Software PHC® “conseguiu-se automatizar todos os processos internos da organização, obtendo assim uma maior produtividade da parte dos utilizadores e consequentemente ganhos de eficiência de toda a estrutura, com vantagens acrescidas para os nossos clientes”.

Aníbal Pereira, Administrador da Quinta Grande, revelou que “A Quinta Grande, na qualidade de Assistência Técnica Autorizada

aos computadores portáteis TOSHIBA, necessita de ferramentas que permitam uma grande facilidade de adaptação, quer a novos tipos de produtos, quer à frequente implementação de novos processos. Esta maleabilidade do Software PHC® conjugada com o enorme potencial de consulta e análise de dados, permitiu um melhor e mais versátil controlo e adaptação à dinâmica do negócio”.

Dr. Luís Marvanejo, Responsável dos Armazéns Marvanejo, disse que “Tendo sido possível integrar os diversos processos de negócio no PHC, que, pela sua capacidade de gestão de todas as vertentes do negócio, apoiada pela disponibilização de informação em tempo real, permite tomar decisões de gestão no momento certo, foi possível eliminar redundâncias administrativas e otimizar processos, aumentando a produtividade dos recursos humanos e a eficiência comercial da empresa.”

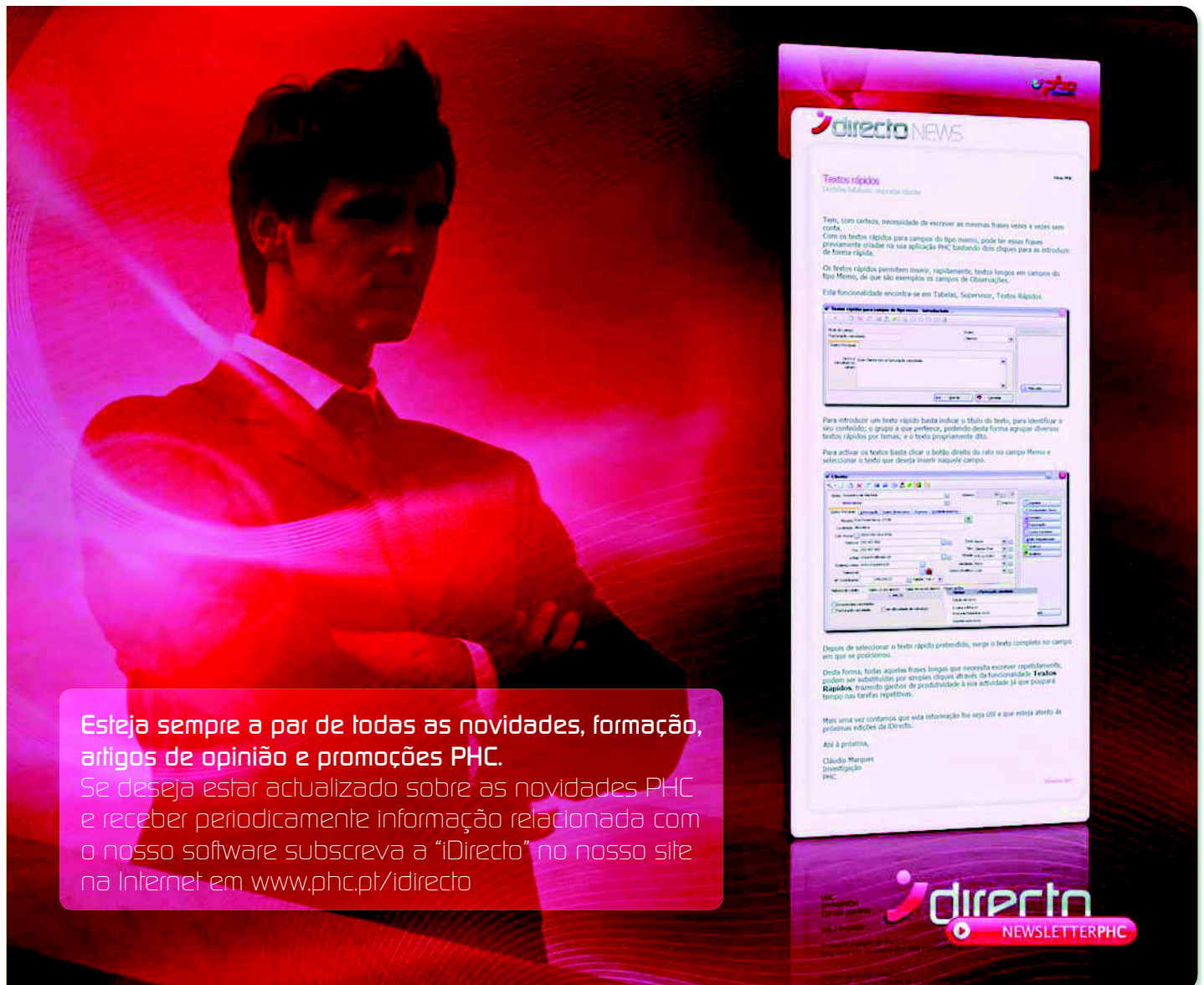

Esteja sempre a par de todas as novidades, formação, artigos de opinião e promoções PHC.
Se deseja estar actualizado sobre as novidades PHC e receber periodicamente informação relacionada com o nosso software subscreva a “iDirecto” no nosso site na Internet em www.phc.pt/idirecto

directo NEWS

Textos rápidos
Definição, utilização, vantagens

Tem, com certeza, necessidade de escrever as mesmas frases vezes e vezes sem conta.
Com os textos rápidos para campos do tipo memo, pode fazer essas frases previamente criadas na sua aplicação PHC bastando dois cliques para as introduzir de forma rápida.

Os textos rápidos permitem inserir, rapidamente, textos longos em campos do tipo Memo, de que são exemplos os campos de Observações.

Esta funcionalidade encontra-se em Tabelas, Supervisor, Textos Rápidos.

Forma Rápida para campos de tipo memo - introdução

Para introduzir um texto rápido basta indicar o título do texto, para identificar o seu conteúdo; o grupo a que pertence, podendo desta forma agrupar diversos textos rápidos por temas, e o botão propriamente dito.

Para activar os textos basta clicar o botão direito do rato no campo Memo e seleccionar o texto que deseja inserir naquele campo.

Depois de seleccionar o texto rápido pretendido, surge o texto completo no campo em que se posicionou.

Desta forma, todas aquelas frases longas que necessita escrever repetidamente, podem ser substituídas por simples cliques através da funcionalidade **Textos Rápidos**, trazendo ganhos de produtividade à sua actividade já que poupará tempo nas tarefas repetitivas.

Para uma vez conhecer mais esta informação lhe seja útil e que esteja atento às próximas edições do iDirecto.

Até à próxima,
Cláudio Marques
Investigação
PHC

directo NEWSLETTER PHC





VANTAGEM GARANTIDA PHC

FILMES . FORMAÇÃO . DOWNLOADS . NOTÍCIAS . E MUITO MAIS

Com o **Vantagem Garantida PHC** tem o software actualizado durante três anos, conhece as suas obrigações legais no **Calendário PHC** e obtém acesso privilegiado a conteúdos no site vantagem.phc.pt.

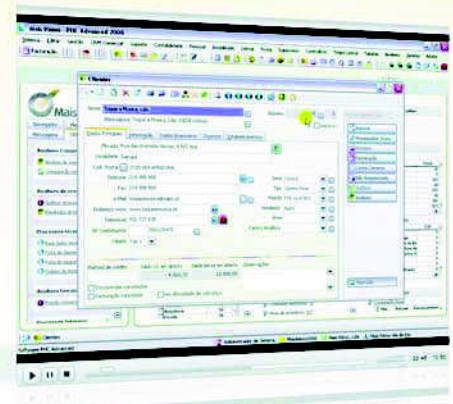
Desde **filmes de auto-formação** sobre a utilização do **Software PHC®** às novidades a cada nova versão, neste espaço consulta, ainda, as notícias, novidades e todos os números da newsletter **iDirecto**, informações que o vão ajudar a tirar o máximo partido das suas aplicações de gestão.



<http://vantagem.phc.pt>



Excelência Nacional

O Software PHC® é uma ferramenta imprescindível na gestão diária de uma empresa. Trata-se de um software cuidadosamente estudado por utilizadores reais e desenvolvido segundo os seus conselhos, conjuntamente com a nossa experiência acumulada desde 1989.

Todo o seu modo de funcionamento está orientado para melhorar a actuação das Empresas, aumentando a produtividade dos colaboradores, minimizando os tempos improdutos e facilitando assim as tarefas rotineiras.

Se tem a preocupação com a redução de custos da sua empresa, com a análise de rendibilidade da mesma e com o aumento da eficácia das várias áreas, então deseja com certeza vir a ser um dos muitos utilizadores do Software PHC®.

Este documento tem como objectivo descrever as funcionalidades do software. Em virtude da sua constante evolução, é possível que

as funcionalidades aqui descritas não se mantenham no mesmo formato. Se considerar vital alguma funcionalidade em particular, verifique na Demonstração do Software se a mesma corresponde ao que necessita.

Para mais informação

Para saber mais sobre este módulo pode consultar o portal PHC em www.phc.pt

Quem é a PHC

A PHC é uma empresa 100% Nacional, nascida em 1989 e totalmente dedicada a aumentar a produtividade das empresas ambiciosas e inovadoras.

Possuímos uma rede de 348 Parceiros certificados e 111 colaboradores em Lisboa, Porto, Madrid e Maputo. O Software PHC® é utilizado em mais de 23.600 organizações, por mais de 110.000 utilizadores.