

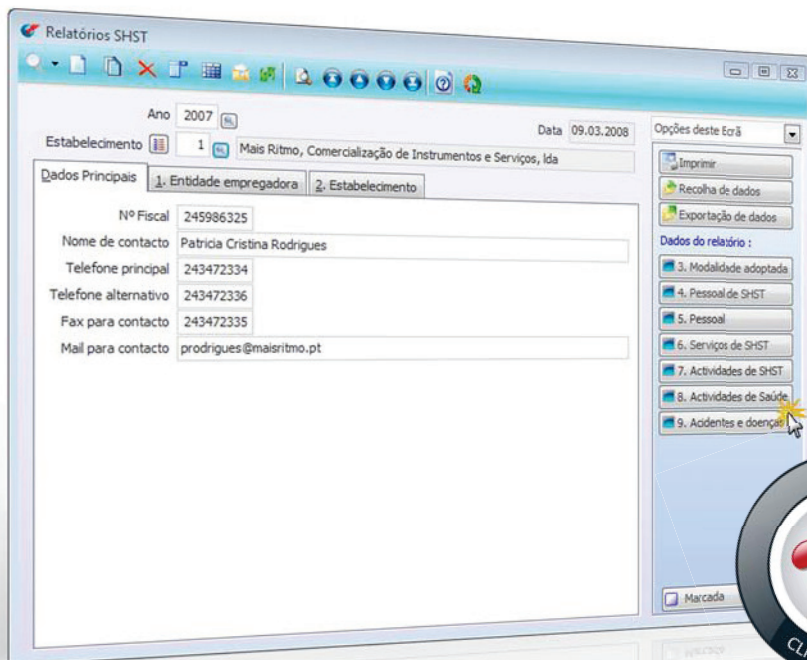

Com este módulo e de acordo com a sua área de negócio, pode entregar o relatório anual obrigatório SHST em suporte informático ou em papel.

## PHC SHST CS

O PHC SHST permite a gestão e organização dos serviços de Segurança, Higiene e Saúde no Trabalho de qualquer tipo de empresa



O Acesso a todo o relatório de SHST encontra-se centralizado num único ecrã.



### BENEFÍCIOS

- ▶ Toda a gestão interna de SHST na empresa
- ▶ Facilidade no preenchimento do relatório anual obrigatório
- ▶ Totalmente integrado com o Módulo PHC Pessoal

### SOLUÇÃO

- ▶ Gestão de Exames Médicos
- ▶ Gestão de Acidentes de trabalho
- ▶ Gestão de Doenças profissionais
- ▶ Disponível nas Gamas PHC Advanced e PHC Enterprise

### DESTINATÁRIOS

- ▶ Todas as empresas portuguesas com um ou mais trabalhadores

### NOTA

A entrega do relatório de SHST é uma **obrigatoriedade** para qualquer tipo de empresa desde 2000

- ▶ Entrega do relatório SHST em suporte informático ou papel;
- ▶ Geração de relatórios obrigatórios anuais;
- ▶ Gestão de exames médicos e acidentes de trabalho;
- ▶ Gestão de doenças profissionais dos colaboradores da empresa;
- ▶ Controlo das obrigações legais de SHST, utilizando alertas e controlo de marcação de consultas e exames;
- ▶ Emissão em papel ou ficheiro informático do relatório relacionado com as actividades do serviço de SHST;
- ▶ Configuração de dados estatísticos sobre exames, acidentes e doenças profissionais;
- ▶ Integração de dados com o módulo PHC Pessoal.

### Enquadramento Legal

De acordo com a legislação portuguesa (Dec.-Lei nº 26/64, de 1 de Fevereiro, alterado pelo Dec.-Lei nº 109/2000 de 30 de Junho), visando a prevenção dos riscos profissionais e a promoção da saúde dos colaboradores, todas as empresas são obrigadas a organizar e gerir serviços de Segurança, Higiene e Saúde no Trabalho (SHST), de forma a abranger todos os funcionários que nela prestam serviço.

### Entrega obrigatória anual do relatório de SHST

Todas as entidades empregadoras devem elaborar, anualmente, para cada um dos seus estabelecimentos, o relatório da actividade dos serviços de segurança, higiene e saúde no trabalho.

De acordo com o Código do Trabalho, desde 2005, a entrega do referido relatório por meio informático (cd-rom, disquete ou correio electrónico) passa a ser obrigatória para os empregadores com mais de 10 colaboradores. Os empregadores que tenham menos de 10 funcionários podem apresentar o referido relatório tanto em papel como por meio informático.

### Aplicações do módulo SHST

Para o preenchimento do relatório anual obrigatório, o PHC SHST apresenta a gestão interna da medicina do trabalho dividida em:

- ▶ Acidentes de Trabalho – pode visualizar todos os acidentes de trabalho por funcionário;
- ▶ Doenças Profissionais – agrega, por funcionário, as doenças que resultaram de acidentes de trabalho ou de outra origem;
- ▶ Exames Médicos – todos os exames marcados por funcionário;
- ▶ Relatório SHST – onde pode preencher informaticamente todos os dados relativos ao relatório obrigatório.

### Acidentes de Trabalho

Neste ecrã pode consultar todos os dados sobre os acidentes de um funcionário.

Pode visualizar os Dados Principais do acidente; a Descrição da ocorrência redigida pelo médico; a Situação actual em que se encontra o processo; a que Seguro está alocado o acidente e, finalmente, a Lesão originada pelo mesmo.

Este ecrã tem um botão denominado “Doenças” que permite consultar qual a enfermidade originada pelo acidente.

### Doenças profissionais

Esta tabela permite visualizar todas as doenças profissionais. Neste ecrã são registadas todas as doenças profissionais que um funcionário pode sofrer. As doenças podem ou não ter origem num acidente de trabalho. Se for esse o caso, o acidente fica também correctamente agregado a esta tabela. Aqui fica, ainda, registada a percentagem de IPP (Incapacidade Permanente e Parcial), atribuída no decorrer da avaliação médica ao sinistrado.

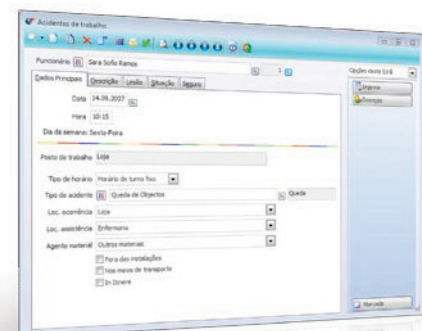

Possibilidade de consultar os acidentes de trabalho de um funcionário.

### Exames médicos

Ecrã onde são registados os exames realizados e por realizar. Neste ecrã é possível visualizar três tipos de exames:

- ▶ Exames diversos;
- ▶ Meios Complementares de Diagnóstico;
- ▶ Vacinação.
- ▶ Por sua vez, todos eles são também divididos em:
- ▶ Exames de Admissão;
- ▶ Exames Periódicos;
- ▶ Exames Ocasionais.

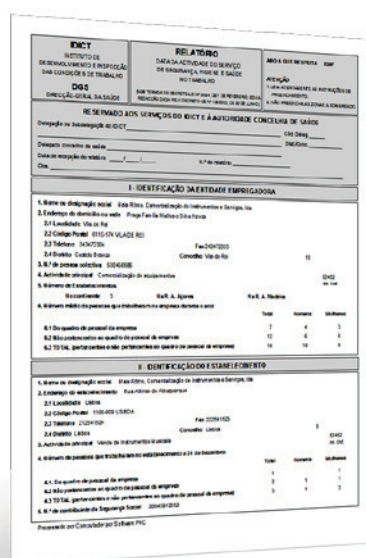

Relatório de SHST.

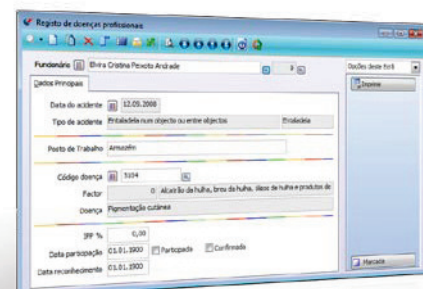

Registo de doenças profissionais dos funcionários.

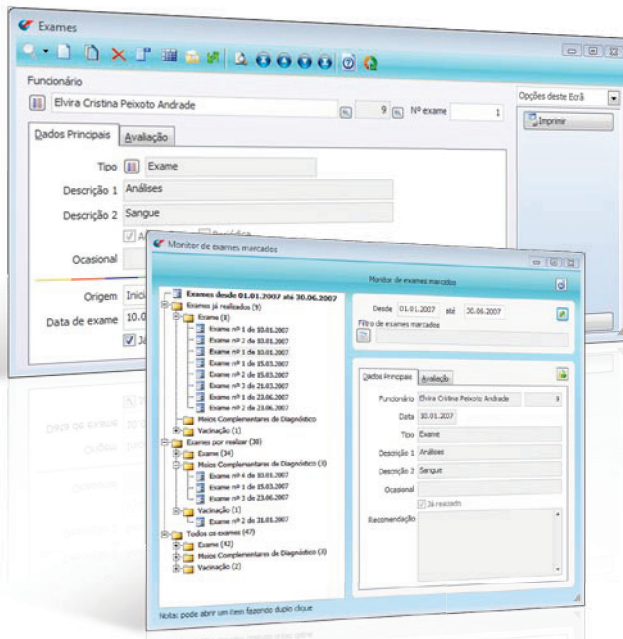

No caso dos exames periódicos, existe um intervalo de idades que obriga a uma periodicidade para a marcação do exame, por exemplo, um electrocardiograma para um funcionário com a idade compreendida entre os 51 e os 65 anos deve ser realizado de 6 em 6 meses.

### Relatórios SHST

Este ecrã engloba todo o preenchimento do relatório obrigatório de SHST, no qual pode:

- ▶ Registrar informaticamente todos os dados relativos à actividade de SHST da empresa e respectivos funcionários e preencher todos os campos do relatório obrigatório;
- ▶ Visualizar os diversos quadros que podemos encontrar no relatório em papel. Estes quadros estão correctamente identificados para simplificar o seu preenchimento;
- ▶ Preencher os dados pessoais dos funcionários, da entidade empregadora e de todos os estabelecimentos agregados;
- ▶ Imprimir o relatório através do botão de impressão, uma opção particularmente importante para as empresas com menos de 10 trabalhadores e que podem efectuar a entrega em papel;
- ▶ Visualizar os dados preenchidos automaticamente pela aplicação, tais como:
  - ▶ Quadro 9 – Acidentes e Doenças
  - ▶ Quadro 8 – Actividades de saúde
  - ▶ Quadro 5 – Pessoal do estabelecimento, dados estes provenientes do PHC Pessoal.
- ▶ Exportar o relatório para um ficheiro através do botão Exportação de dados, uma opção fundamental para as empresas com mais de 10 colaboradores, obrigadas a efectuar a entrega do relatório em suporte informático;
- ▶ Visualizar o relatório preenchido antes da impressão ou exportação do mesmo;
- ▶ Consultar os dados de anos anteriores.

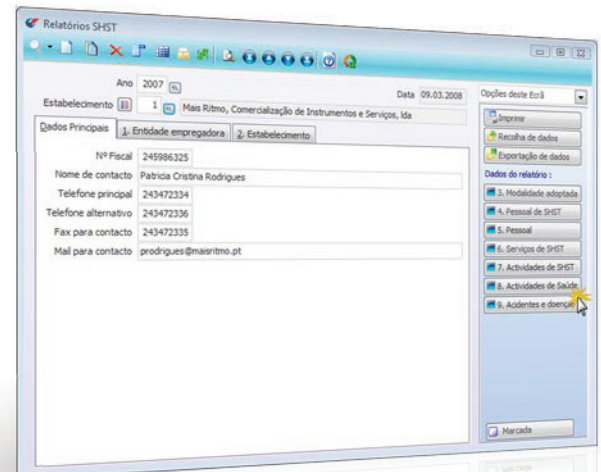

Relatórios SHST.

### Pontos importantes do Módulo Segurança Higiene e Saúde no Trabalho

- ▶ Preenchimento do relatório SHST  
A partir de um único ecrã pode preencher todos os dados do relatório de SHST da sua empresa.
- ▶ Controlo Legal  
Permite controlar obrigatoriedades legais de Segurança, Higiene e Saúde no Trabalho.
- ▶ Entrega em Suporte Informático  
Este suporte pode ser usado por qualquer empresa.
- ▶ Entrega em Suporte papel  
Permitido apenas para empresas que possuam menos de 10 colaboradores.
- ▶ Integração  
O módulo PHC SHST é integrado com o módulo PHC Pessoal.
- ▶ Facilidade de preenchimento do relatório obrigatório  
Com este módulo não necessita preencher todos os campos do relatório, já que os quadros 5, 8 e 9 se preenchem automaticamente.
- ▶ Gestão interna sobre medicina no trabalho  
Esta solução permite de uma forma simplificada gerir todos os processos internos necessários para a medicina do trabalho, bem como exames médicos, acidentes de trabalho e doenças profissionais dos colaboradores da empresa.
- ▶ Monitor de Exames  
Esta funcionalidade permite ao utilizador visualizar os exames realizados ou a realizar em função de um período de tempo e consultar cada registo individualmente de forma rápida.

O Software PHC® é uma ferramenta imprescindível na gestão diária de uma empresa. Trata-se de um software cuidadosamente estudado por utilizadores reais e desenvolvido segundo os seus conselhos, conjuntamente com a nossa experiência acumulada desde 1989.

Todo o seu modo de funcionamento está orientado para melhorar a actuação das Empresas, aumentando a produtividade dos colaboradores, minimizando os tempos improdutivos e facilitando assim as tarefas rotineiras.

Se tem a preocupação com a redução de custos da sua empresa, com a análise de rentabilidade da mesma e com o aumento da eficácia das várias áreas, então deseja com certeza vir a ser um dos muitos utilizadores do Software PHC®.

Este documento tem como objectivo descrever as funcionalidades do software. Em virtude da sua constante evolução, é possível que

as funcionalidades aqui descritas não se mantenham no mesmo formato. Se considerar vital alguma funcionalidade em particular, verifique na Demonstração do Software se a mesma corresponde ao que necessita.

#### **Para mais informação**

Para saber mais sobre este módulo pode consultar o portal PHC em [www.phc.pt](http://www.phc.pt)

#### **Quem é a PHC**

A PHC é uma empresa 100% Nacional, nascida em 1989 e totalmente dedicada a aumentar a produtividade das empresas ambiciosas e inovadoras.

Possuímos uma rede de 348 Parceiros certificados e 111 colaboradores em Lisboa, Porto, Madrid e Maputo. O Software PHC® é utilizado em mais de 23.600 organizações, por mais de 110.000 utilizadores.