

PHC dTeamControl Interno

A solução via Internet que permite acompanhar os projectos em aberto, gerir eficazmente o seu tempo e actualizar a informação que seja necessária



Num único ecrã pode consultar a informação de um projecto em aberto e verificar as tarefas que tem para executar.

BENEFÍCIOS

- ▶ Portefólio de projectos em aberto
- ▶ Gestão remota de equipas
- ▶ Gestão remota de informação
- ▶ Coordenação da equipa via Internet
- ▶ Aumento da produtividade das equipas

SOLUÇÃO

- ▶ Gestão de equipas internas ou externas
- ▶ Acesso de utilizadores com projectos em aberto e que se encontram fora do local de trabalho
- ▶ Organização pessoal e empresarial

DESTINATÁRIOS

- ▶ Empresas de prestação de serviços
- ▶ Departamentos de marketing e comerciais

- ▶ Gestão de projectos e respectivas equipas;
- ▶ Controlo de tarefas a executar ou criação de novas tarefas;
- ▶ Gestão de tempos e prioridades, para o colaborador saber quais são as tarefas prioritárias;
- ▶ Melhor organização da lista de tarefas de cada projecto;
- ▶ Informação centralizada por projecto com a possibilidade de definição de acessos por utilizador;
- ▶ Possibilidade de anexar diversos documentos relacionados com a tarefa (se integrado com PHC dControlDoc);
- ▶ Consultar e introduzir informação por projecto, nomeadamente: tarefas, notícias, datas, notas, itens, ligações a Software PHC®, anexos de gestão documental, etc.;
- ▶ Integração com a agenda de marcações PHC;
- ▶ Através do monitor das minhas tarefas em aberto, o utilizador pode consultar o estado de execução e desenvolvimento das suas tarefas.

Gestão de projectos online

A troca rápida de informação entre a gestão operacional e os utilizadores externos da mesma equipa é essencial. Se a empresa não possui uma solução online eficaz, o tempo dispendido pelos profissionais no exterior vai impedir a resolução do projecto no tempo previsto e no valor orçamentado.

Se a empresa possuir uma ferramenta de gestão de projectos online, os processos tornam-se mais simples e eficazes, tornando possível um rápido acesso à informação com custos reduzidos. Este facto contribui directamente para um aumento da produtividade, rentabilidade operacional e organizacional de toda a equipa.

A gestão de projectos da equipa via Internet!

Este módulo tem como mercado alvo empresas de prestação de serviços, departamentos de marketing e comerciais que possuam profissionais deslocados ou que tenham que desempenhar actividades no exterior da empresa. Com esta aplicação está a fornecer aos utilizadores e ao responsável da equipa a possibilidade de gerir e acompanhar a evolução dos projectos e tarefas via Internet.

Acesso a projectos em aberto

O PHC dTeamControl Interno dispõe de um controlo de gestão de acessos que permite definir a informação a consultar e a introduzir no projecto, por utilizador ou por responsável de equipa. Desta forma, o responsável pode definir os acessos dos utilizadores às diferentes áreas dos projectos.

Esta aplicação encontra-se agrupada em 3 áreas distintas: 1. Gestão de Projectos, 2. Gestão de Tarefas e Passos de Tarefas e 3. Datas, Itens e Notícias.

1. Gestão de Projectos

A gestão de projectos pode ser realizada via Internet por um ou mais colaboradores, com este módulo é possível:

- ▶ Consultar projectos;
- ▶ Visualizar tarefas atribuídas, introduzir novas tarefas e respectivos passos;
- ▶ Aceder a datas marcadas;
- ▶ Introduzir relatórios;
- ▶ Consultar e introduzir notícias;
- ▶ Introduzir e visualizar novos anexos que ficam imediatamente disponíveis para consulta na sede;
- ▶ Consultar online a informação disponibilizada através do módulo PHC TeamControl CS, com a possibilidade de a actualizar ou alterar no PHC dTeamControl Interno.

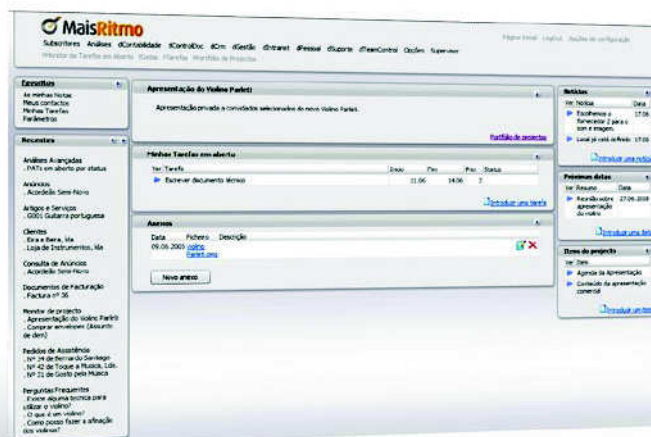

No Painel de Projectos em aberto pode visualizar e introduzir: tarefas e passos, anexos, notícias e itens; em suma, acompanhar o estado em que se encontra o projecto, fora do seu local de trabalho.

2. Gestão de Tarefas e Passos de Tarefas

A gestão de Tarefas do PHC dTeamControl Interno possibilita ao utilizador controlar via Internet o estado em que as mesmas se encontram, o que permite:

- ▶ Gerir, classificar e visualizar de forma eficaz as tarefas marcadas, críticas, atrasadas, recentes; em curso; com fim eminente e quais as tarefas que têm uma duração inferior a 1 hora;
- ▶ Pesquisar tarefas através de palavras, resumos, fases, projectos, etc.;
- ▶ Criar novas tarefas, definir os seus prazos e associar um responsável;
- ▶ Organizar as tarefas por grupos e tipos;
- ▶ Criar e consultar passos de tarefa, o que permite saber o que foi de facto realizado para dar a tarefa como concluída.

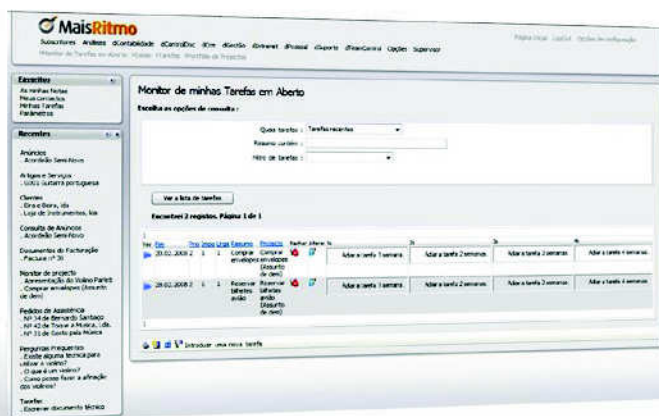

No monitor de Tarefas em Aberto pode ficar a saber qual é a data de fim de cada tarefa e qual a sua prioridade. Desta forma, sabe o que tem para fazer primeiro, independentemente da quantidade de projectos em que se encontra envolvido.

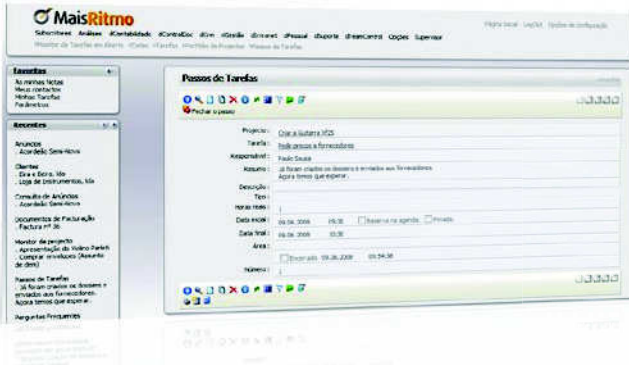

Seja nas Tarefas ou nos Passos de Tarefa, o utilizador pode a qualquer altura, actualizar os dados dos mesmos.

3. Datas, Itens e Notícias

Estas áreas possibilitam a consulta e criação de um conjunto de informações relacionadas com um projecto em aberto.

► Datas

Para marcação e visualização de reuniões, apresentações, prazos e todo o tipo de datas relacionadas. Este local permite visualizar e introduzir diversas datas importantes para a realização do projecto. Com esta área, o responsável também pode analisar qual a disponibilidade dos intervenientes do projecto em aberto, e agendar datas de acordo com a disponibilidade de todos os mesmos.

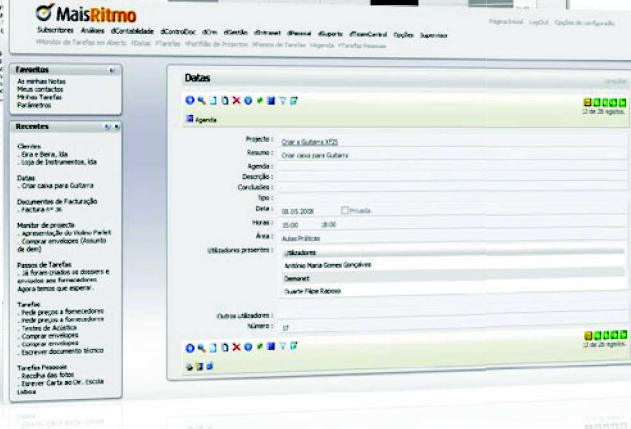
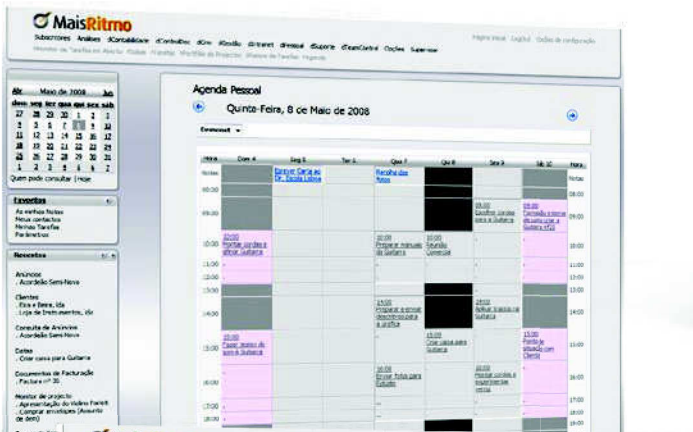

De uma forma rápida o colaborador tem acesso a um calendário que lhe permite consultar toda a sua agenda de marcações e visualizar o conteúdo de uma data.

► Itens

Para a visualização e introdução de notas e outras informações livres. Este local foi especialmente concebido para se inserir bloco de notas, e-mails, documentos, adjudicações, faxes, orçamentos, imagens, etc.

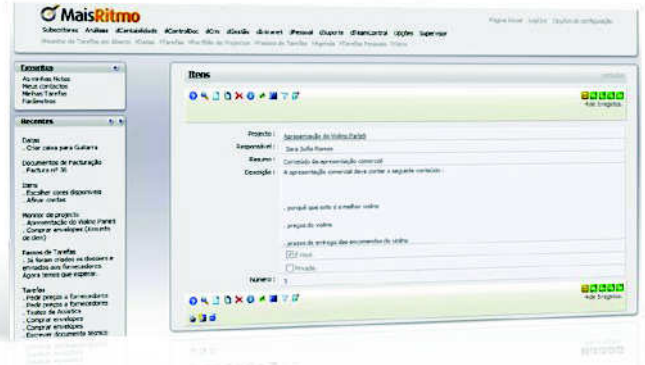

O utilizador ao adicionar diversos tipos de itens está a contribuir para uma maior partilha de conhecimento sobre o projecto em aberto.

► Notícias

Onde se colocam as novidades do projecto de que todos os membros devem ter conhecimento. Este local é o mais indicado para a colocação de informação genérica, à qual todos os utilizadores têm acesso, o que permite uma comunicação rápida com quem participa no projecto.



Acompanhe ao pormenor as notícias referentes a cada projecto.

► Gestão do tempo

Este ecrã proporciona uma visão geral das tarefas a executar de acordo com a importância e urgência das mesmas, tornando-se vital para uma eficaz gestão de tempo. A apresentação das tarefas de todos os projectos em que o utilizador se encontra envolvido, devidamente agrupadas por diferentes prioridades e níveis de importância, ajudam-no a discernir de forma rápida e acertada as próximas acções a executar.

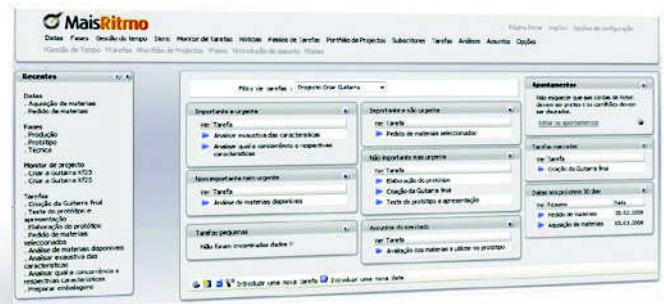

Uma forma fácil e organizada de analisar o estado das tarefas em aberto.

Veja o que alguns utilizadores pensam do Software PHC®

Segundo **Paulo Vieira, Executivo da Assibeta**, o Software PHC® "é extraordinariamente simples de utilizar, com um interface gráfico simples e agradável, o que simplificou significativamente o processo de adaptação ao mesmo".

António Pereira, Director de Sistemas de Informação da CEPSPA realçou que as soluções PHC: "criaram uma maior autonomia operacional das filiais, permitindo obter uma informação mais objectiva e oportuna."

De acordo com **Dinis Pires, responsável do Convento do Espinho**, com o Software PHC® "conseguiu-se automatizar todos os processos internos da organização, obtendo assim uma maior produtividade da parte dos utilizadores e consequentemente ganhos de eficiência de toda a estrutura, com vantagens acrescidas para os nossos clientes".

Aníbal Pereira, Administrador da Quinta Grande, revelou que "A Quinta Grande, na qualidade de Assistência Técnica Autorizada

aos computadores portáteis TOSHIBA, necessita de ferramentas que permitam uma grande facilidade de adaptação, quer a novos tipos de produtos, quer à frequente implementação de novos processos. Esta maleabilidade do Software PHC® conjugada com o enorme potencial de consulta e análise de dados, permitiu um melhor e mais versátil controlo e adaptação à dinâmica do negócio".

Dr. Luís Marvanejo, Responsável dos Armazéns Marvanejo, disse que "Tendo sido possível integrar os diversos processos de negócio no PHC, que, pela sua capacidade de gestão de todas as vertentes do negócio, apoiada pela disponibilização de informação em tempo real, permite tomar decisões de gestão no momento certo, foi possível eliminar redundâncias administrativas e otimizar processos, aumentando a produtividade dos recursos humanos e a eficiência comercial da empresa."

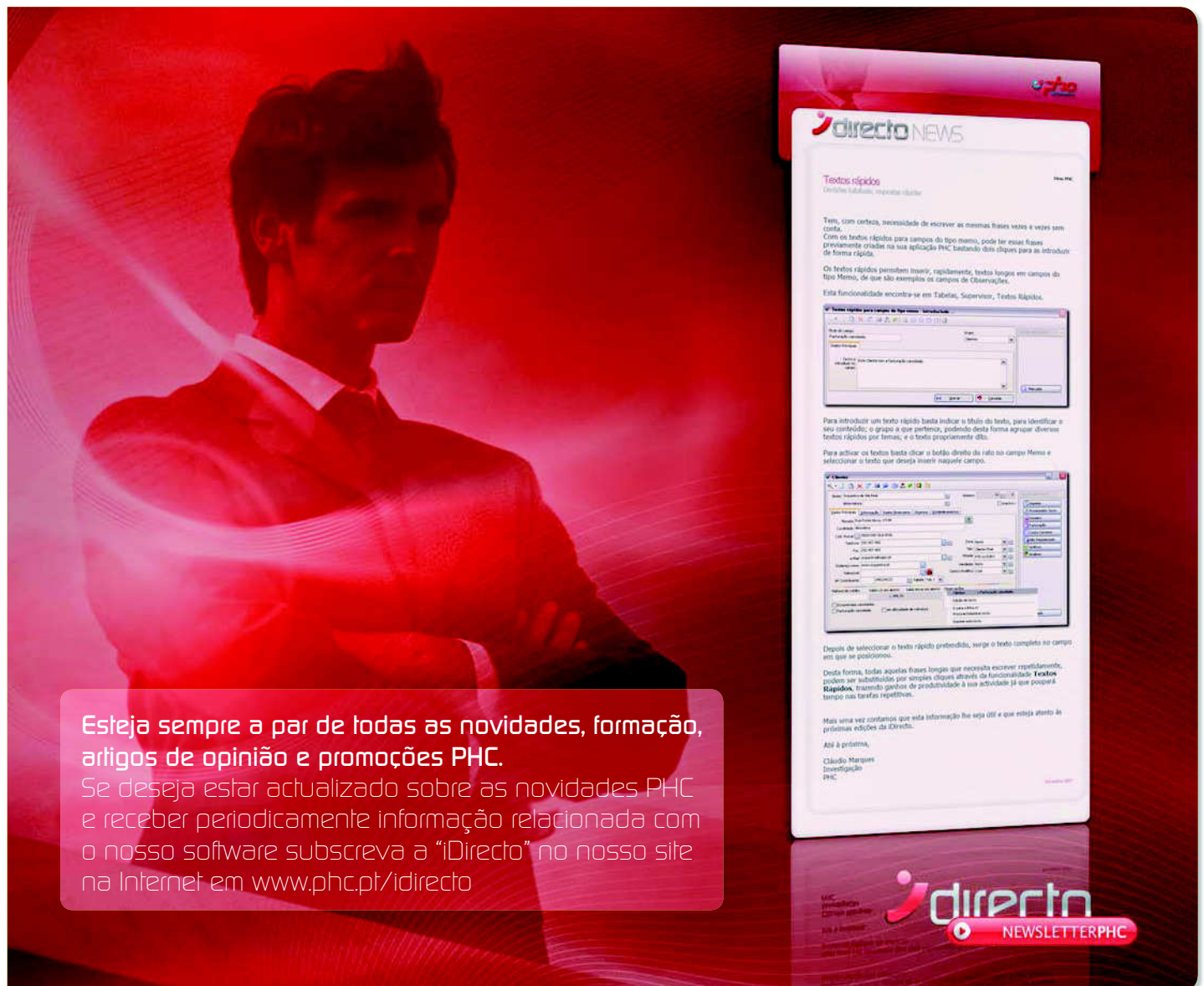

Esteja sempre a par de todas as novidades, formação, artigos de opinião e promoções PHC.
 Se deseja estar actualizado sobre as novidades PHC e receber periodicamente informação relacionada com o nosso software subscreva a "iDirecto" no nosso site na Internet em www.phc.pt/idirecto

directo NEWS
 Notícias, artigos, opiniões e promoções

Textos rápidos
 Notícias, artigos, opiniões e promoções

Terá, com certeza, necessidade de escrever as mesmas frases vezes e vezes sem conta.
 Com os textos rápidos para campos do tipo Memo, pode ler essas frases previamente criadas na sua aplicação PHC bastando dar alguns cliques para as introduzir de forma rápida.

Os textos rápidos permitem inserir, rapidamente, textos longos em campos do tipo Memo, de que são exemplos os campos de Observações.

Esta funcionalidade encontra-se em Tabelas, Supervisor, Textos Rápidos.

Textos Rápidos para campos do tipo Memo - Introdução

Para introduzir um texto rápido basta indicar o título do texto, para identificar o seu conteúdo; o grupo a que pertence, podendo desta forma agrupar diversos textos rápidos por temas, e o botão apropriado para:

Para activar os textos basta clicar o botão direito do rato no campo Memo e seleccionar o texto que deseja inserir naquele campo.

Depois de seleccionar o texto rápido pretendido, surge o texto completo no campo em que se posicionou.

Desta forma, todas aquelas frases longas que necessita escrever repetidamente, podem ser substituídas por simples cliques através da funcionalidade **Textos Rápidos**, trazendo ganhos de produtividade à sua actividade já que poupará tempo nas tarefas repetitivas.

Mais uma vez convidamos que esta informação lhe seja útil e que esteja atento às próximas edições da iDirecto.

Até à próxima,
 Cláudio Marques
 Investigação
 PHC

directo NEWSLETTERPHC



FILMES . FORMAÇÃO . DOWNLOADS . NOTÍCIAS . E MUITO MAIS

Com o **Vantagem Garantida PHC** tem o software actualizado durante três anos, conhece as suas obrigações legais no Calendário PHC e obtém acesso privilegiado a conteúdos no site vantagem.phc.pt.

Desde **filmes de auto-formação** sobre a utilização do Software PHC[®] às novidades a cada nova versão, neste espaço consulta, ainda, as notícias, novidades e todos os números da newsletter iDirecto, **informações que o vão ajudar a tirar o máximo partido das suas aplicações de gestão.**

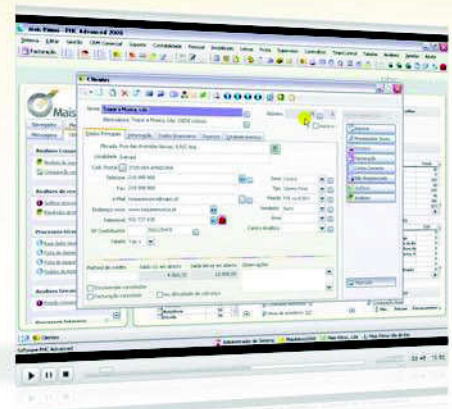

<http://vantagem.phc.pt>



Diferenças para outras aplicações PHC

Este módulo é diferente das restantes aplicações PHC para Windows, ou seja, não tem 100% das funcionalidades que estão disponíveis para o sistema base. Como tal, antes de adquirir deve analisar pormenorizadamente se o módulo permite executar as operações que, neste momento a sua aplicação central eventualmente já executa.

Solução Interna

O módulo PHC dTeamControl Interno é uma aplicação com informação interna da empresa que só pode ser acedido por utilizadores/colaboradores pertencentes à mesma. Ao aceder a este módulo é solicitado ao utilizador o Nome do Login e a Password.

O Software PHC® é uma ferramenta imprescindível na gestão diária de uma empresa. Trata-se de um software cuidadosamente estudado por utilizadores reais e desenvolvido segundo os seus conselhos, conjuntamente com a nossa experiência acumulada desde 1989.

Todo o seu modo de funcionamento está orientado para melhorar a actuação das Empresas, aumentando a produtividade dos colaboradores, minimizando os tempos improdutos e facilitando assim as tarefas rotineiras.
Se tem a preocupação com a redução de custos da sua empresa, com

a análise de rendibilidade da mesma e com o aumento da eficácia das várias áreas, então deseja com certeza vir a ser um dos muitos utilizadores do Software PHC®.

Este documento tem como objectivo descrever as funcionalidades do software. Em virtude da sua constante evolução, é possível que as funcionalidades aqui descritas não se mantenham no mesmo formato. Se considerar vital alguma funcionalidade em particular, verifique na Demonstração do Software se a mesma corresponde ao que necessita.

Para mais informação

Para saber mais sobre este módulo pode consultar o portal PHC em www.phc.pt

Quem é a PHC

A PHC é uma empresa 100% Nacional, nascida em 1989 e totalmente dedicada a aumentar a produtividade das empresas ambiciosas e inovadoras.

Possuímos uma rede de 348 Parceiros certificados e 111 colaboradores em Lisboa, Porto, Madrid e Maputo. O Software PHC® é utilizado em mais de 23.600 organizações, por mais de 110.000 utilizadores.